

Manejo Forestal Comunitario: Cuál es el rol de los pueblos indígenas de Canadá y de Bolivia?



**Marie Saint-Arnaud – Centr'ERE
ECOMINGA – XIIe Taller Internacional
Concepción
31 de octubre 2012**

Manejo Forestal Comunitario: Cual es el rol de los pueblos indígenas en Canadá y en Bolivia?

- ☛ Canadá: Bosque – Pueblos indígenas: un rato
- ☛ Explotación forestal y pueblos indígenas: un doble tensión

- ☛ Manejo forestal comunitario: una solución?
- ☛ Una visión canadiense y quebequense
- ☛ Otros tipos de colaboración
- ☛ Bosques modelos en Canadá y Bolivia



- ☛ Alternativa normativa: la Certificación Forestal
- ☛ Conclusión: Inspiración y colaboración entre Canadá y Bolivia



- ✦ Québec: 1 667 441 km²
- ✦ Canadá: 10 000 000 km²
- ✦ Bolivia: 1 084 380 km²

La industria forestal en Canadá y Québec

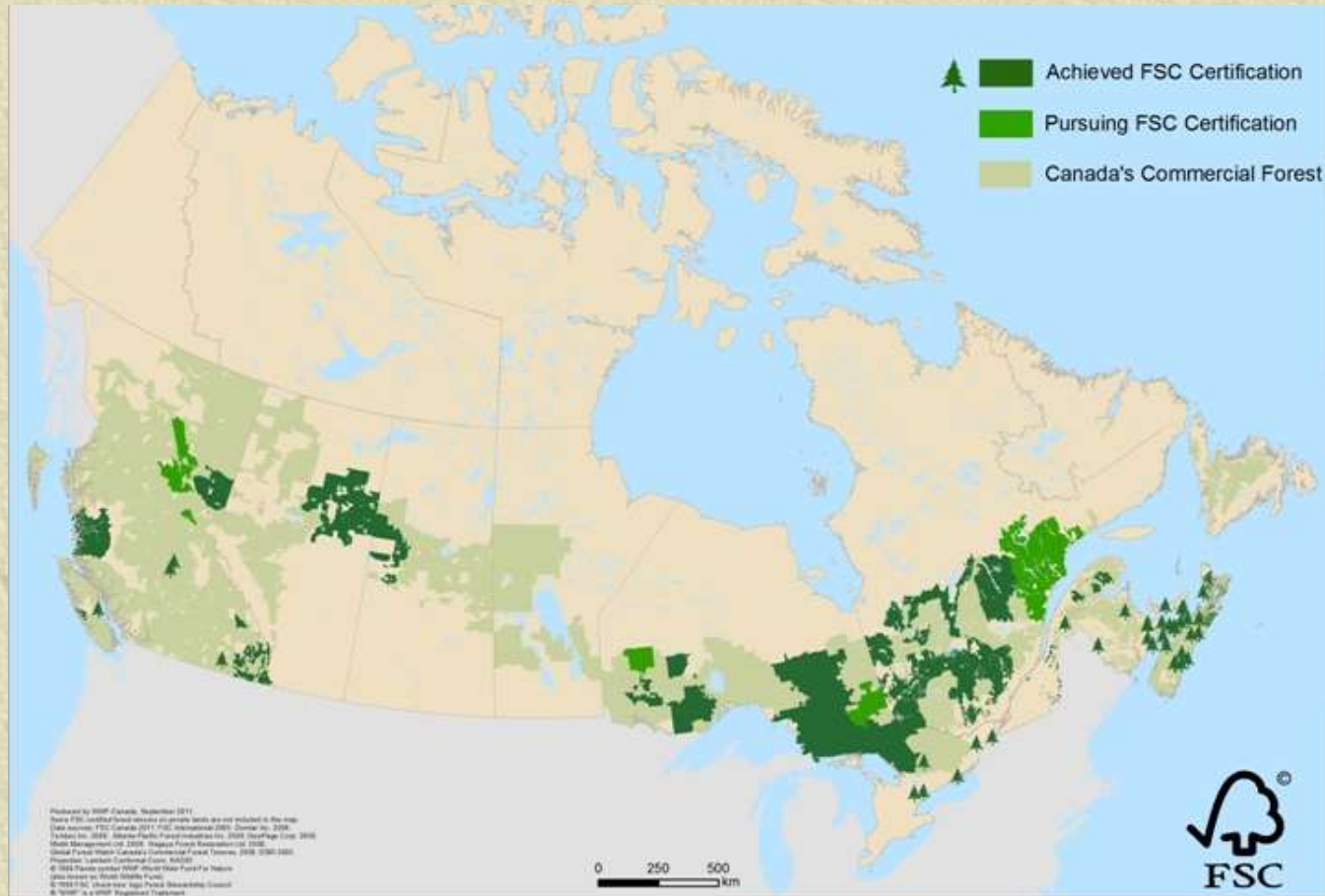

- **Canadá: Gran exportador de productos forestales**
- **Québec:**
 - **Ind. for.: 130 000 empleos - 25% sector man.**
 - **Ecoturismo: 3 200 empleos**

🕯️ Au Québec

🕯️ Onze nations autochtones

🕯️ 87 000 personnes

🕯️ 1% pop. Québec

🕯️ 41 communautés amérindiennes

🕯️ 55 000 vivent en réserve

🕯️ 21 000 hors-réserve

🕯️ 14 villages inuits

🕯️ 9 700 résidents

🕯️ 750 non-résidents

🕯️ Au Canada

🕯️ 2 300 réserves indiennes



Semejanzas de condiciones indígenas a través del mundo



Mapuches de Argentina



Anicinapek del Québec

Las mismas luchas por la Tierra

Entre Kitcisakik (Québec),
la Patagonia

y el TIPNIS

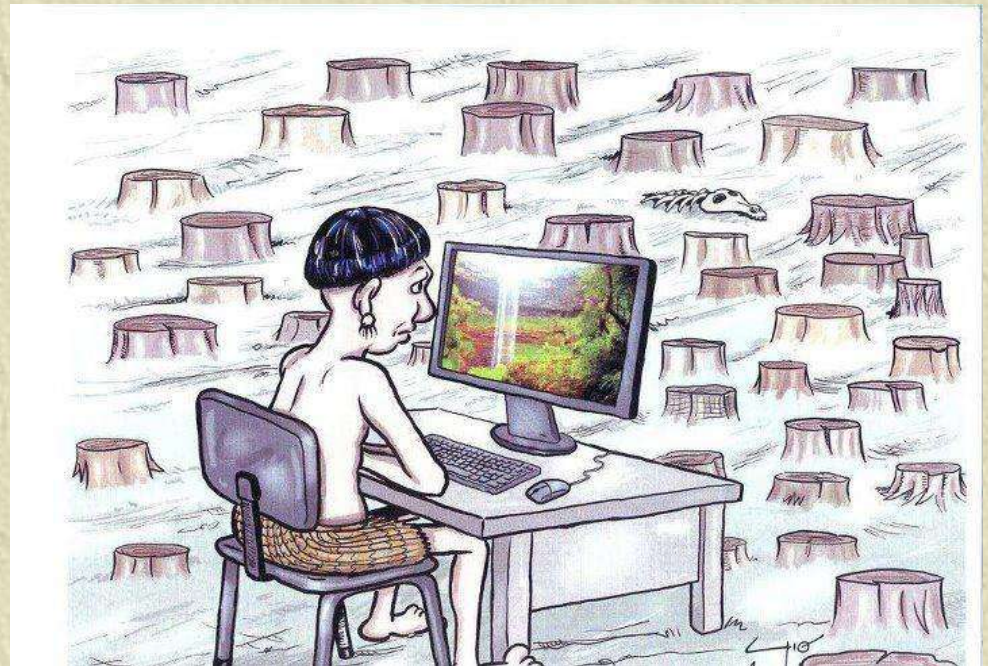

Declaración de los Naciones Unidas sobre los derechos de los pueblos indígenas

- ✿ **Adoptado en septiembre 2007 por la comunidad Internacional**
- ✿ **Finalmente adoptado por el Canadá en 2010.**
 - **Una vergüenza...**



- ✿ **Derechos reconocidos dentro la Constitución Canadiense**
- ✿ **Actividades tradicionales: casa, pesca, cosecha**
- ✿ **Autodeterminación**
- ✿ **Deber de ser consultado y acordado si desarrollo con impactos**

En Kitcikakik: Un proceso de investigación



- ✦ **Entrevistas**
- ✦ **Talleres de discusión**
- ✦ **Actividades participativas**

Que significa la industria forestal por los Anicinapek de Kitcisakik?



Kîkatikweninî

« Ceux qui coupent »

La foresterie préoccupante

Dégradation du milieu de vie

Destruction des habitats fauniques

Désert

Chemins forestiers

Pollution / Maladie

Disparition du gibier

Forêts synthétiques

Désorientation

Catastrophes environnementales

Perturbation du mode de vie

Menace à la survie

Usurpation

Aliénation

Compromis

Alternatives d'aménagement

Consultation Participation

Conservation Restauration

Éducation

Compensation

Emplois Partenariats

Protection culture

Manque de respect

Conflit

Mensonge

Gaspillage

Sourde-oreille

Dérangement des esprits

Explotación forestal y Pueblos indígenas: una doble tensión

- ✦ Preservar la cualidad del medio ambiente
- ✦ Conseguir sus actividades tradicionales
- ✦ Proteger su cultura
- ✦ Comprometidos con la modernidad
- ✦ Tener acceso a otras formas de desarrollo
- ✦ Aprovechar de la valoración de los recursos forestales



El «manejo forestal indígena»: una concesion? una forma de auto civilización?...



El manejo forestal comunitario :

Un alternativa sostenible ?

✦ “Manejo forestal que tiene ecológica sustentabilidad y beneficie a comunidades locales que tienen un cierto nivel de responsabilidad y autoridad.” (Charnley y Poe, 2007)

- ◆ Control comunitario**
- ◆ Beneficios locales**
- ◆ Gestión de usos múltiples**
- ◆ Sostenibilidad ambiental y socio-económica**

En Canadá y Québec: la situación

- ✦ Poco territorios satisfacen a estas condiciones
- ✦ 1% del territorio en Columbia Británica
- ✦ 1% en Nuevo Brunswick
- ✦ En Québec:
 - ◆ Diferentes formas de colaboración
 - ◆ Proyectos sectoriales o puntuales
 - ◆ Nueva Ley "Bosque de Proximidad"
- ✦ Ejemplos





Construcción de casitas



Tala forestal y Diversificación de los usos

- ✦ Aserraderos de Objediwan y Waswanipi
- ✦ Explotación de los productos forestales non-maderable
 - ◆ Bayas
 - ◆ Kitigan Zipi: jarabe de arce
 - ◆ Chiquitinas: Almendras y aceite



Diversas formas de colaboración

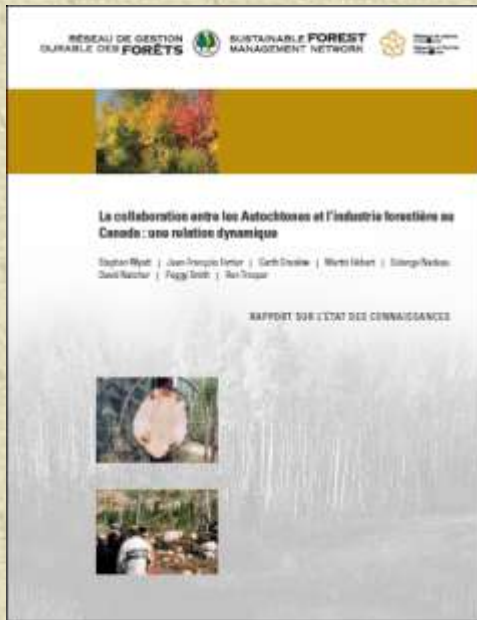

Wyatt et *al.*, 2010

- ✦ **Un estudio transcanadiense**
- ✦ **482 comunidades**
- ✦ **Identificó diversas formas de colaboración**

Principales formas de colaboración entre los pueblos indígenas y la industria forestal

Tratados, acuerdos & protocolos de acuerdo

Proyectos de gestión o de planificación y estudios sobre el uso del territorio

Otra formas de delegación de gestión que influyen la toma de decisiones (cogestión, comités, intercambio de información)

Formas de tenencia de las tierras forestales (tipos de propiedad o delegación de responsabilidades)

Partenariados económicos



Programas de refuerzo de las capacidades



Red de Bosques Modelo

- ✦ Idea del Gobierno de Canadá en 1991
- ✦ “ Un Bosque Modelo puede ser definido como un proceso de base social en que grupos que representan a una diversidad de actores trabajan juntos hacia una visión común de desarrollo sustentable de un paisaje en donde el bosque juega un papel importante. ”

Red de Bosques Modelo

- ✦ Red internacional de Bosques Modelo
- ✦ Red iberoamericana de Bosques Modelo
 - ◆ 28 Bosques modelo en 14 pays
- ✦ Bosque Modelo de La Chiquitania
 - ◆ El mas grande del mundo
- ✦ Bosque Modelo Waswanipi
 - ◆ Un Bosque modelo totalmente indígena

Red de Bosques Modelo: 6 principios

- ✦ Asociación incluyente y dinámica – sector social
- ✦ Manejo forestal sostenible
- ✦ Paisaje representativo del ecosistema
- ✦ Estructura de gobernanza representativa y participativa
- ✦ Programa de actividades
- ✦ Compromiso:
 - ◆ Intercambio de conocimientos
 - ◆ Desarrollo de capacidades
 - ◆ Trabajo en red

El Bosques Modelo de la Chiquitania

- ✦ 40 comunidades Chiquitanias de Santa Cruz
- ✦ 20 000 hectares
- ✦ Apoyo de Fundación del Bosque Chiquitano y CUSO International – Canadá
- ✦ Proyecto comunitario
 - ◆ Alternativa económica
 - ◆ Alternativa ambiental a la deforestación
- ✦ Comercialización de los almendras
- ✦ Centros de cosecha y preparación dentro las comunidades
- ✦ 2011: 5 toneladas de almendras



FSC

Forest Stewardship Council (FSC)

- ✦ Stewardship : “Cuidar”
- ✦ Sistema internacional el mas exigente
- ✦ Promover un manejo forestal que es
 - ◆ Ambientalmente apropiado
 - ◆ Socialmente beneficioso
 - ◆ Económicamente viable
- ✦ 10 Principios
- ✦ 56 Criterios
- ✦ Indicadores regionales

La Certificación Forestal

- ✦ **Estrategia orientada sobre el mercado**
- ✦ **Iniciativa voluntaria**
- ✦ **Evaluación independiente**
- ✦ **Asegura un manejo forestal de acuerdo a criterios**
 - ◆ **Ecológicos**
 - ◆ **Sociales**
 - ◆ **Económicos**
- ✦ **Sello : informa al consumidor que el producto forestal que está comprando proviene de un bosque certificado**
- ✦ **Diferente sistemas : FSC – EPEC - SFI**



La certification FSC au Canada

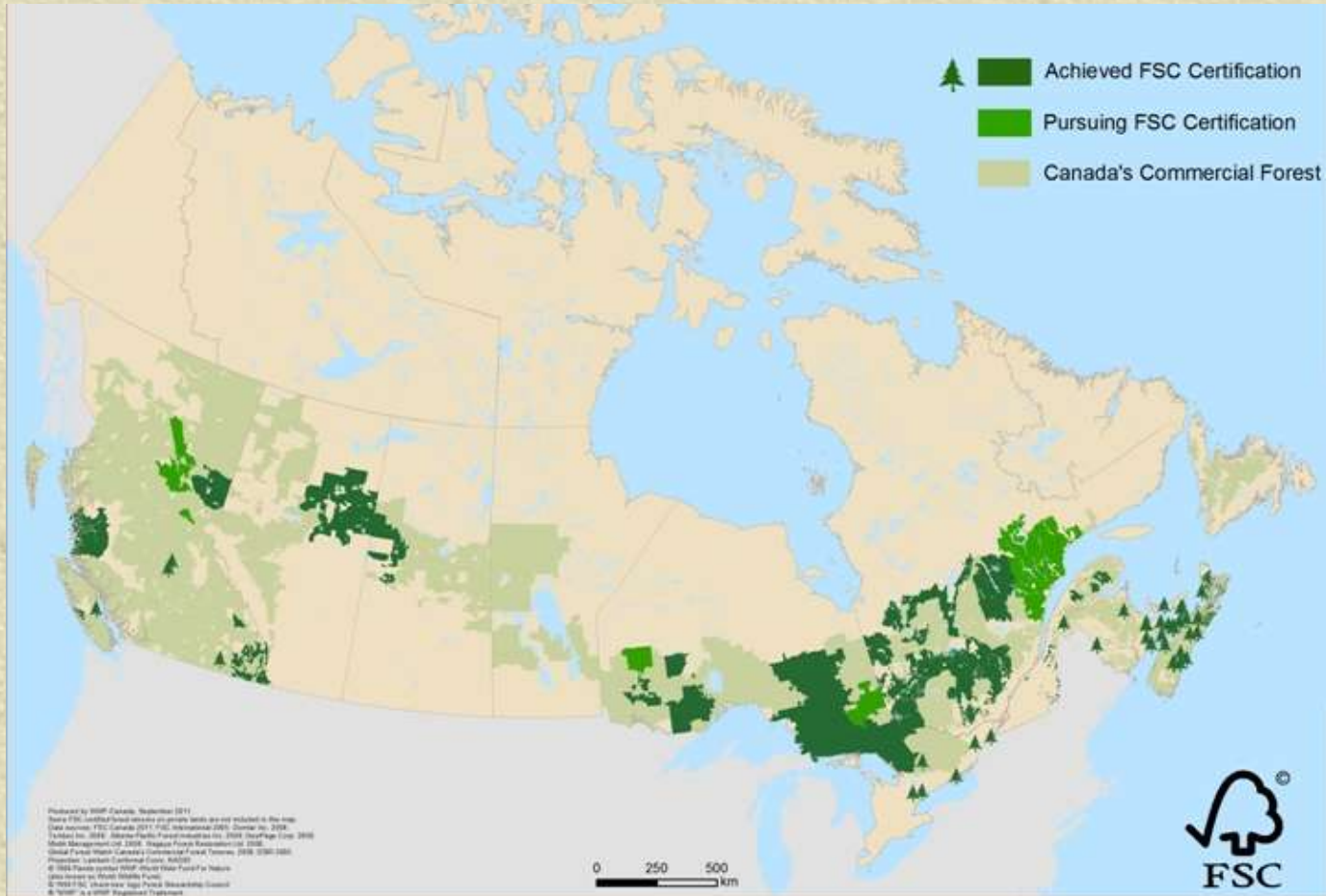

- 40 millions d'ha FSC au Canada
- 18 millions en Québec
- 27% des forêts certifiées FSC

Bolivia y la certificación FSC

- ✦ **“Bolivia es líder en certificación forestal voluntaria bajo el sello del Consejo de Manejo Forestal (FSC por su sigla en inglés) con 2.042.856 millones de hectáreas de bosque manejado de manera sostenible.”**
 - WWF – Fondo por la conservación de la naturaleza – Bolivia Panda

Forest Stewardship Council (FSC)

Principio 3: Derechos de los pueblos indígenas

« Identificar y respaldar los derechos de los pueblos indígenas de propiedad y uso de la tierra y sus recursos. »

✦ 4 criterios

✦ Indicadores regionales



FSC Principio 3: Derechos de los pueblos indígenas

✦ 4 Criterios para evaluar el respecto de los pueblos indígenas

- ✦ Control de la gestión del bosque o agradecimiento libre y informado de los pueblos indígenas**
- ✦ Protección de los recursos y derechos indígenas**
- ✦ Identificación y protección de los sitios culturales, ecológicos o espirituales**
- ✦ Compensación por la utilización de los saberes indígenas**

La certificación - Una panacea?

✦ « No se trata de una panacea debido a la falta de capacidad en las comunidades, a la complejidad de la gestión forestal y de su evaluación por un sistema de principios y criterios que parecen exógena.»

Harry Bombay, 2002

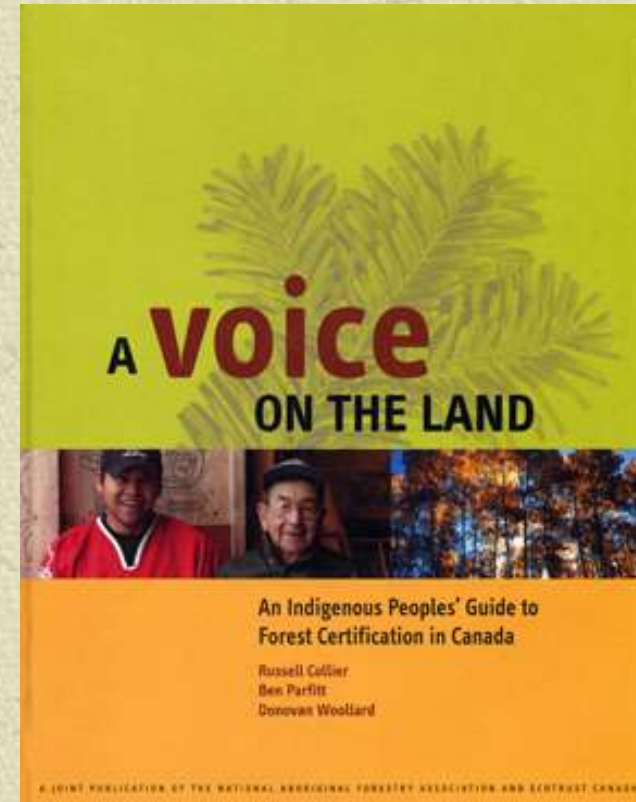

Conclusión

- ✦ *Un gran diversidad de formas de colaboración con pueblas indígenas*
- ✦ *Un gran variación al grado de responsabilidad*
- ✦ *La amplitud de las consecuencias económicas y sociales esta variable*
- ✦ *El manejo forestal comunitaria, la certificación forestal et el programa de bosque modelo son avenidas muy interesantes*
- ✦ *Una oportunidad de aprendizaje y un crisol para el despliegue de un enfoque ecociudadano*
- ✦ *El Bosque modelo de la Chiquitania es un ejemplo que tenemos que aprofundir.*



✦ *Elinor Omstrom (1933-2012)*

✦ *Premio Noble de economía en 2009*

✦ *La antitesis de la Tragedia de los comunes de los bienes comunes que había sido anunciada por Hardin en 1968.*

✦ *Innovaciones institucionales pueden asegurar la perennidad des recursos naturales.*



Gracias por su atención

